Tinder Newsroom

# Les Bitmojis sont sur Tinder

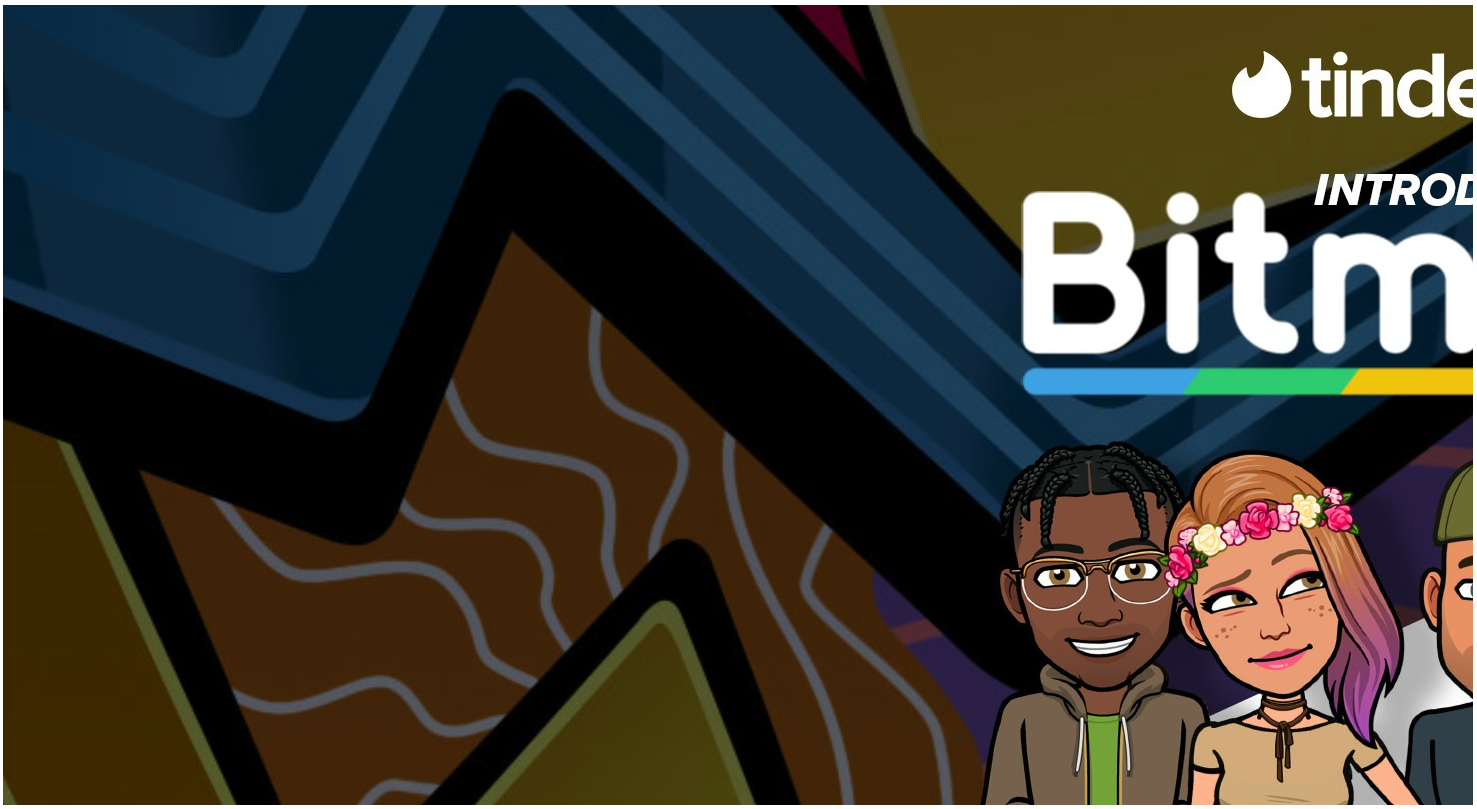


Dernières nouvelles :

- Les Bitmojis sont disponibles pour l'ensemble des membres de Tinder dans le monde entier.
- Depuis août 2018, Bitmoji a été déployé dans de nouveaux pays.

---

Briser la glace n'a jamais été aussi facile.

Parfois, c'est comme ça, les mots ne suffisent pas. Et parce qu'on n'arrive pas toujours à trouver la réponse parfaite, la blague qui déchire ou le petit commentaire mignon qui va bien, Tinder a pris les devants : avec l'aide de ton avatar, tu vas maintenant pouvoir exprimer toutes les facettes de ta personnalité… en images. Fais-nous confiance, un Bitmoji vaut mille mots.

#### Dis-le avec des Bitmojis

Engage la conversation avec ton nouveau Match, joue-la chill après un message qui s'est fait désirer ou montre que ça te fait rire, le tout avec style et en toute simplicité grâce aux Bitmojis. Et avec toutes les possibilités qui s'ouvrent à toi, tu ne manqueras plus jamais d'idées pour alimenter la conversation.

Les Bitmojis sur Tinder, c'est possible grâce à Snap Kit. Installe-les en un clin d'œil !

#### Pour ajouter ton Bitmoji sur Tinder :

1. Appuie sur l'icône verte de Bitmoji à côté de celle des GIF.
2. Appuie sur Connecter à Snapchat.
3. Confirme que tu souhaites utiliser Bitmoji sur Tinder.
4. Lance une conversation avec un Bitmoji.

Les Bitmojis sur Tinder sont actuellement en phase de test au Canada et au Mexique.

---

Additional assets available online: Photo (2)

https://fr.tinderpressroom.com/introducing-bitmoji-now-on-tinder