Ton profil Tinder fait peau neuve

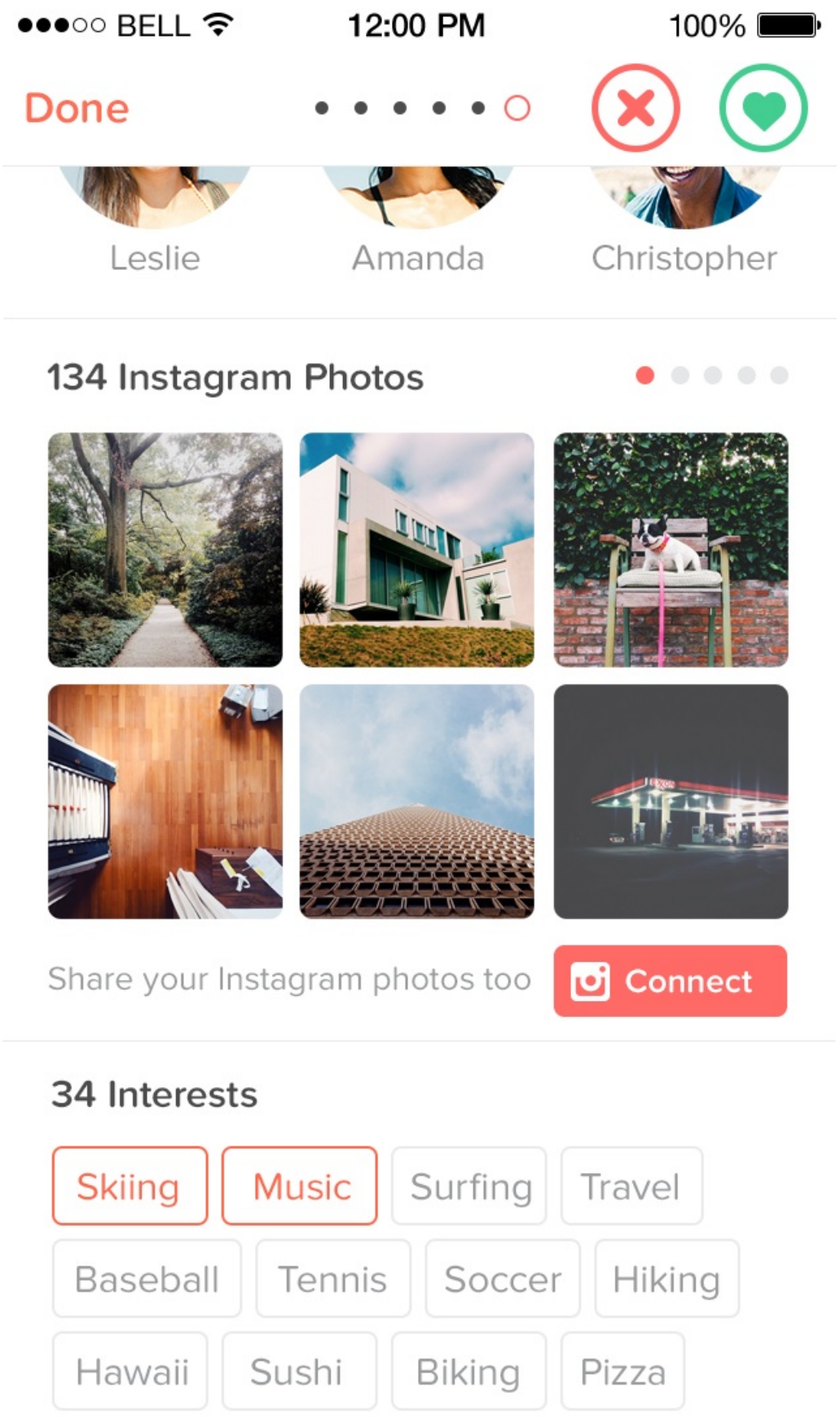

Tinder est à l'écoute des demandes de ses membres. En conséquence, on a fait quelques modifications à ton profil Tinder,

notamment une intégration avec Instagram et la possibilité de voir les ami•es en commun avec tes Matchs.

Intégration Instagram

Les profils Tinder ont pris des couleurs avec l'intégration d'Instagram. Pour l'installer, c'est facile : va sur ton profil, clique sur Modifier, puis sur Connexion à Instagram. Saisis ton identifiant et ton mot de passe Instagram et voilà : tes photos les plus récentes s'afficheront automatiquement sur ton profil Tinder. Plus besoin d'ajouter ton pseudo Instagram dans ta bio (on n'en pouvait plus non plus de cette solution). Et si tu te poses la question, Tinder ne publiera jamais sur Instagram à ta place et ni ne modifiera tes paramètres de confidentialité sur Instagram.

L'intégration d'Instagram est disponible pour l'ensemble des membres dans le monde entier.

Additional assets available online: **Photo** (2)

https://fr.tinderpressroom.com/we-just-revamped-your-tinder-profile